

Piyasa Verileri
27.05.2022

İç Piyasalar	Kapanış	Değişim %
BIST-100	2.438	-0,49
BIST-30	2.709	-0,84
DVZSP	16,83	-0,84
EUR/USD	1,070	-0,24
ALTIN	1.853	0,10
PETROL (BRENT)	113,69	-0,42
	Kapanış	Değişim %
USD/TL	16,24	-0,67
US 2Y	2,48	-0,33
US 10Y	2,72	-1,25
Dış Piyasalar	Kapanış	Değişim %
DJIA	32.873	0,72
S&P 500	4.115	1,40
NASDAQ	11.974	1,98
DAX	14.417	1,31
FTSE 100	7.588	0,31
NIKKEI	26.782	0,66
SHCOMP	3.130	0,23
VIX	26,45	-3,82
Vadeli Piyasalar	Kapanış	Değişim %
FDOW	32.873	0,72
FSP	4.115	1,40
(18.05 TSİ)		

Şirket Haberleri

EKGYO İstanbul Avcılar Firuzköy 1. Etap 1. Kısım Arsa Satışı Karşılığı Gelir Paylaşımı İşi ihalesinin Pazarlık- Açık Artırma bölümünü içeren 2. oturumu 14:30

Europen Endüstri İnşaat Sanayi ve Ticaret A.Ş. 1 TL nominal bedelli paylar 16,25 TL sabit fiyat üzerinden satışa sunulacaktır.

Şeker Gayrimenkul Yatırım Ortaklığı A.Ş. 1 TL nominal bedelli paylar 1,10 TL sabit fiyat üzerinden satışa sunulacaktır.

SISE Nakit Kar Payı- Brüt (TL) 0,4080681 31.05.2022

14.00 Mistral GYO Olağan Genel Kurul Nakit Kar Payı- Brüt (TL) 0,1060208 04.07.2022

NETAS TTNET A.Ş. ile imzalanan VDSL Modem Çerçeve Sözleşmesi kapsamında; ZTE WiFi 5 modem tedarigi için 5.605.600 ABD Doları tutarında sipariş almıştır.

TKFEN 19,14- 19,33 TL. fiyat aralığından toplam 415.000 adet, satış işlemi Ali Nihat Gökyiğit Yatırım Holding A.Ş.'nin sahip olduğu % 9,0848 oranındaki:paylar

HALK GMYO Bedelsiz Pay Alma Oranı (%) 2,61437 30.05.2022

ETILR İstanbul Fatih Vatan Caddesi Şubesi yeni bir franchise sözleşmesi imzalanmıştır.

MZHLD 10.836.000,00 TL olan çıkarılmış sermayesinin %1.607,27 oranında bedelsiz artırılmasına,

KONTR Bağlı ortaklığımız Kontrolmatik Technologies Inc. olarak; Amerika Birleşik Devletleri Enerji bakanlığı tarafından açıklanan, enerji depolama&batarya üretimi hususunda faaliyet gösterecek üretim tesislerine verilecek hibe ve teşvik programına başvuru

ENKAI Kar Payından Bedelsiz Pay Alma Oranı (%) 7,14285 SPK Onay Tarihi 26.05.2022

RTALB sermaye artırım tutarı veya oranı değişmemiş, yalnızca sermayeye eklenecek iç kaynaklarda güncelleme yapılmıştır. İç Kaynaklardan Bedelsiz Pay Alma Oranı (%) 132,71934

Yatırımcı Bazında Tedbir Uygulanması LIDFA ATSYH

AYDEM 5.400.000 ABD Doları nominal değerde Eurobond'ları (XS2368781477) geri alınmış olup, işlem için toplam tutarı 4.345.687 ABD Doları'dır.

AVGYO Tarsus Şehirlerarası Terminal İşletmesi'nde konumlu, zemin kat 11-12-15-16 bağımsız numaralı dubleks bilet satış bürolarının Avrasya Terminal İşletmeleri A.Ş.'den satın alım işlemi tamamlanmıştır.

Teknik Bakış
BIST-100 günü %0,49 düşüş ile 2438 puandan tamamladı. İşlem hacmi 39,2 milyar TL.

Destek	2433-2428 *5dk. 2418.10 (gap) 2375 (gap) 2369 2352 2346 161.8% 2335
Direnç	2455 2465 2470 *2477 2480- 2487 (5dk) 2500 2510

Hisse	Kapanış	Destek	Direnç
DARDL	3.09	3.00 YYO	3.12 3.15 3.21
ITTFH	1.34	1.335 YYO	1.39 1.41 1.42 1.44
EREGL	32.88	32.46 22 MAV	33.64 33.72 33.82
ENKAI	15.60	15.59 22 MAV	15.64 15.74 15.79 16.06 (gap)
VAKBN	4.18	4.168 22 MAV	4.24 4.37 4.39

Veri Gündemi

ABD piyasaları kapalı (Memorial Day)

10.00 Türkiye Bankalar Birliği (TBB) 65'inci Genel Kurul (Nureddin Nebati, Ali Akben açılış konuşmalarında)

31/05 TR 1Ç22 GSYH verisi önc. %9,1 bek. %7,2

FOREKSHABER ANKETİ-Ekonomistlerin 1.çeyrek GSYH tahmini %7,2, 2022 tahmini ise %3,2 büyüme.

4Ç21'de beklentilerinin üzerinde %9,1 (bek. %8,5) gerçekleşti.

Küresel Piyasalar

Türk-İşe göre; gıda fiyatları Mayıs ayında aylık %13,0, yıllık bazda %107,0 seviyelerinde arttı.

Federal Rezerv'in enflasyon hedefi için kullandığı kişisel tüketim harcamaları fiyat endeksi bir önceki aya göre %0,2 ve Nisan 2021'e göre %6,3 arttı (önc. %6,6)

Çekirdek PCE fiyat endeksi üçüncü ayda %0,3 arttı.

15/06/2022 ABD Merkez Bankası (Fed), faiz kararı

Moody's Türkiye'nin kredi notunu güncellemedi. 2021 Aralık: Moody's, Türkiye'nin kredi notunu "B2" olarak teyit etti, not görünümünü ise "negatif" olarak bıraktı.

Finlandiya'dan Türkiye açıklaması: Sorunların çözülebileceğini düşünüyoruz.

BIST-100: 2470 2434 bandında hareket etti... 2455 direnç oldu.

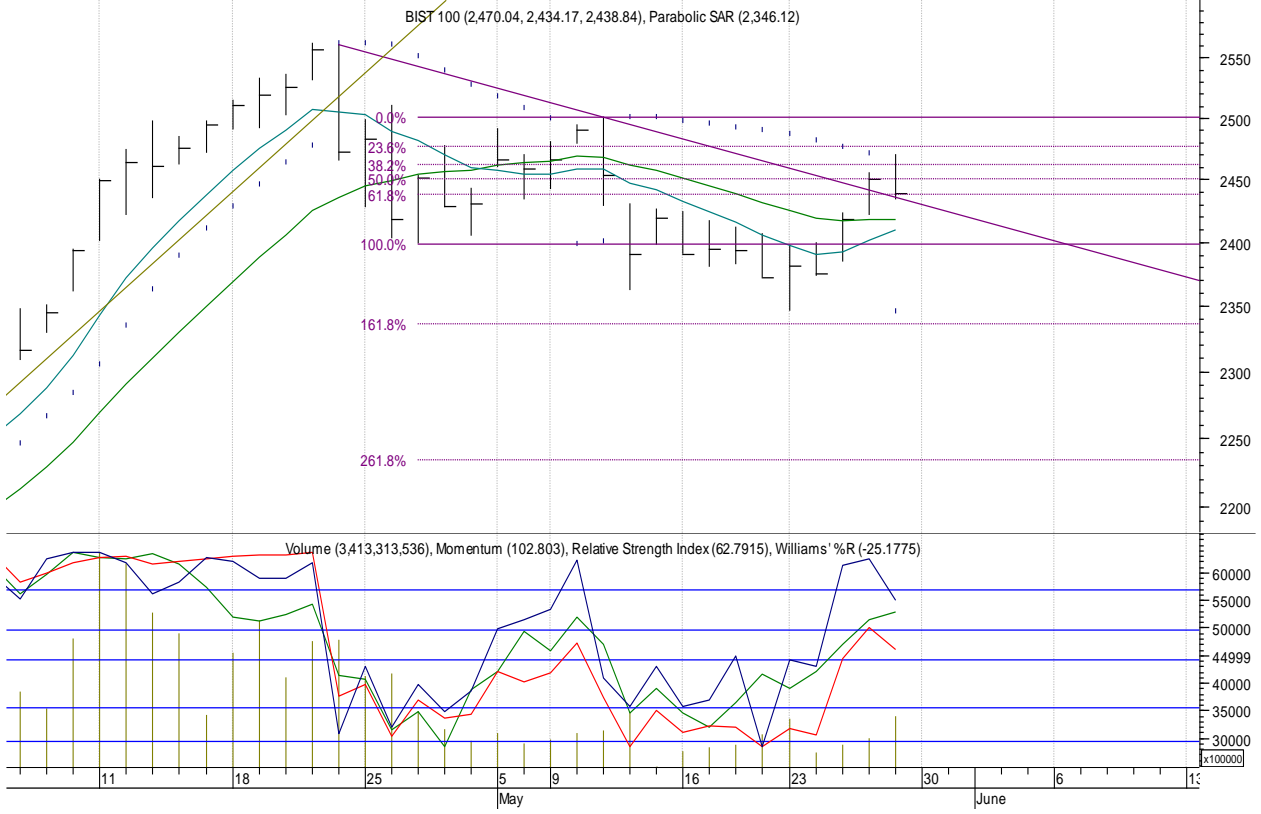

Öneri, eleştiri ve sorularınız için yatirimarastirma@icbcyatirim.com.tr adresine göndereceğiniz e-posta ile bize ulaşabilirsiniz.

Facebook : [ICBC Yatirim](#)

Twitter : [icbcyatirim](#)

Instagram : [icbcyatirim](#)

LinkedIn : [ICBC Yatırım](#)

UYARI

Burada yer alan yatırım bilgi, yorum ve tavsiyeleri yatırım danışmanlığı kapsamında değildir. Yatırım danışmanlığı hizmeti SPK tarafından yayımlanan tebliğ çerçevesinde, aracı kurumlar, portföy yönetim şirketleri, mevduat kabul etmeyen bankalar ile müşteri arasında imzalanacak bir sözleşme çerçevesinde sunulur. Burada ulaşılan sonuçlar, tercih edilen hesaplama yöntemi ve veya yorum tavsiyede bulunanların kişisel görüşlerine dayanmaktadır. Sadece burada yer alan bilgilere dayanılarak yatırım kararı verilmesi sağlıklı sonuçlar doğurmayabilir. Ayrıca burada yer alan bilgiler mali durumunuz ile risk ve getiri tercihlerinize uygun olmayabilir.